ԳԾԱԳՐԵՐԻ ԱՆՎԱՆԱՑԱՆԿ

Հ/Հ	Ա Ն Վ Ա Ն ՈՒ Մ Ը	ՄԱԿՆԻՇԸ
1	ԳԾԱԳՐԵՐԻ ԱՆՎԱՆԱՑԱՆԿ, ԲԱՑԱՏՐԱԳԻՐ	ՃՇ-1
2	ԱՍՏԻՃԱՆԻ ՀԱՏԱԿԱԳԻԾ, ԿՏՐՎԱԾՔ 1-1 (ՉԱՓԱԳՐՈՒԹՅՈՒՆ)	ՃՇ-2
3	ԱՍՏԻՃԱՆԻ ՀԱՏԱԿԱԳԻԾ (ՎԵՐԱԿԱՌՈՒՑՈՒՄ)	ՃՇ-3
4	ԿՏՐՎԱԾՔՆԵՐ 2-2, 3-3 (ՎԵՐԱԿԱՌՈՒՑՈՒՄ)	ՃՇ-4
5	ՀԱՆԳՈՒՅՑ-1,2, ԲԱՐԵԿԱՐԳՄԱՆ ԱՇԽԱՏԱՆՔՆԵՐ	ՃՇ-5

Բ Ա Ց Ա Տ Ր Ա Գ Ի Ր

«ԵՐԵՎԱՆ ՔԱՂԱՔԻ ՄԱԼԱԹԻԱ-ՍԵԲԱՍՏԻԱ ՎԱՐՉԱԿԱՆ ՇՐՋԱՆ, ՍՎԱՃՅԱՆ ՓՈՂ. Հ 38 ՇԵՆՔԻ 4-ՐԴ ՄՈՒՏՔԻ ԴԻՄԱՑԻ ԱՆՑՈՒՂՈՒ ԱՍՏԻՃԱՆՆԵՐԻ ՎԵՐԱԿԱՌՈՒՑՄԱՆ ՆԱԽԱԳԻԾ Ը» ԿԱՏԱՐՎԱԾ Է՝ «19» ՕԳՈՍՏՈՍԻ 2014 Թ-ԻՆ ԿՆՔՎԱԾ, ԵՐԵՎԱՆԻ ՔԱՂԱՔԱՊԵՏԱՐԱՆԻ ԿԱՊԱԼԱՅԻՆ ԱՇԽԱՏԱՆՔՆԵՐԻ ԿԱՏԱՐՄԱՆ ԳՆՄԱՆ ՊԱՅՄԱՆԱԳԻՐ №«ԵՔ-ՊԸԱՇՁԲ-14/49-2»-Ի, ՀԱՎԵԼՎԱԾ 1-Ի, 12-ՐԴ ՉԱՓԱԲԱԺՆՈՎ ՏՐՎԱԾ ՃԱՐՏԱՐԱՊԵՏԱՀԱՏԱԿԱԳԾԱՅԻՆ ԱՌԱՋԱԴՐԱՆՔԻ ԵՎ ՏԵՂՈՒՄ ԿԱՏԱՐՎԱԾ ՉԱՓԱԳՐԱԿԱՆ ԳԾԱԳՐԵՐԻ ՀԻՄԱՆ ՎՐԱ:

ՍՈՒՅՆ ՆԱԽԱԳԾՈՎ ՆԱԽԱՏԵՍՎՈՒՄ Է.

ՔԱՆԴՄԱՆ ԱՇԽԱՏԱՆՔՆԵՐ . ՔԱՆԴԵԼ ԱՍՏԻՃԱՆՆԵՐԻ ԴԻՄԱՑ ՔԱՅՔԱՅՎԱԾ ԱՍՖԱԼՏԲԵՏՈՆԵ ԾԱԾԿՈՒՅԹԸ ԵՎ ՀԱՄԱՀԱՐԹԵՑՆԵԼ:

ԲԱՐԵԿԱՐԳՄԱՆ ԱՇԽԱՏԱՆՔՆԵՐ . ԳՈՅՈՒԹՅՈՒՆ ՈՒՆԵՑՈՂ ԱՍՏԻՃԱՆՆԵՐ ԵՐԵՍԱՊԱՏԵԼ ԲԱԶԱԼՏԵ ՍԱԼԵՐՈՎ, ՎԵՐԱԿԱՆԳՆԵԼ ԱՍՖԱԼՏԲԵՏՈՆԵ ԾԱԾԿՈՒՅԹԸ (ԱՍՏԻՃԱՆՆԵՐԻ ԴԻՄԱՑԻ ՏԵՂԱՄԱՍՈՒՄ), Ց/ԱՎԱԶԵ ՇԱՂԱԽՈՎ ՍՎԱՂԵԼ ԱՍՏԻՃԱՆՆԵՐԻՆ ԿԻՑ ԳՈՅ. ՈՒՆԵՑՈՂ ԱՎՏՈՏՆԱԿԻ ՊԱՏԸ, ՏԵՂԱԴՐԵԼ ՄԵՏԱՂԱԿԱՆ ԲԱԶՐԻՔ ԵՎ ՆԵՐԿԵԼ ԵՐԿՈՒ ԱՆԳԱՄ:

ՍՈՒՅՆ ԱՇԽԱՏԱՆՔՆԵՐԻ ԿԱՏԱՐՄԱՆ ՀԱՄԱՐ ՄԱՍՆԱԿԻՑԸ (ԿԱՊԱԼԱՌՈՒՆ), ՊԵՏՔ Է ՈՒՆԵՆԱ ՀԵՏԵՎՅԱԼ ԼԻՑԵՆԶԻԱՆԵՐԸ.

- ՔԱՂԱՔԱՇԻՆՈՒԹՅԱՆ ԲՆԱԳԱՎԱՌՈՒՄ ՇԻՆԱՐԱՐՈՒԹՅԱՆ ԻՐԱԿԱՆԱՑՈՒՄ՝ ՆԵՐԱՌՅԱԼ ՆԵՐԴԻՐՆԵՐԸ ՀԵՏԵՎՅԱԼ ՈԼՈՐՏՆԵՐԻ - ԲՆԱԿԵԼԻ, ՀԱՍԱՐԱԿԱԿԱՆ ԵՎ ԱՐՏԱԴՐԱԿԱՆ ,

ՇԻՆԱՐԱՐՈՒԹՅԱՆ ԸՆԹԱՑՔՈՒՄ ՕԳՏԱԳՈՐԾՎՈՂ ԲՈԼՈՐ ՆՅՈՒԹԵՐԸ ԵՎ ՍԱՐՔԵՐԸ ՊԵՏՔ Է ՀԱՄԱՊԱՏԱՍԽԱՆԵՆ ՀՀ-ՈՒՄ ԳՈՐԾՈՂ ՆՈՐՄԵՐԻՆ ՈՒ ՍՏԱՆԴԱՐՏՆԵՐԻՆ ԵՎ ԱՊԱՀՈՎԵՆ ԱՇԽԱՏԱՆՔԱՅԻՆ ԲԱՐՁՐ ՈՐԱԿ:

ԱՅԴ ՆՊԱՏԱԿՈՎ ԿԱՊԱԼԻ ՕԲՅԵԿՏԻ, ԴՐԱ ԱՌԱՆՁԻՆ ՄԱՍԵՐԻ (ԵԶՐԱՔԱՐԵՐ, Ե/Բ ՍԱԼԵՐ, ՑԱՆԿԱՊԱՏԵՐ ԵՎ ԱՅԼՆ) ԵՎ ՕԳՏԱԳՈՐԾՎՈՂ ՇԻՆԱՐԱՐԱԿԱՆ ՆՅՈՒԹԵՐԸ (ՊՈՂՊԱՏ, ԲԵՏՈՆ, ԽԻՃ, ԲԱԶԱԼՏ ԵՎ ԱՅԼՆ) ՊԵՏՔ Է ՀԱՄԱՊԱՏԱՍԽԱՆԵՆ ԵՐԱՇԽԻՔԱՅԻՆ ԺԱՄԿԵՏՆԵՐԻՆ ՆԵՐԿԱՅԱՑՎՈՂ ՆՎԱԶԱԳՈՒՅՆ ՊԱՀԱՆՋՆԵՐԻՆ: ԿԱՊԱԼԱՌՈՒՆ, ՇԻՆ.ԱՇԽԱՏԱՆՔՆԵՐԻ ԸՆԹԱՑՔՈՒՄ ՕԳՏԱԳՈՐԾՎՈՂ ԲՈԼՈՐ ՆՅՈՒԹԵՐԻ ԵՎ ՇԻՆՎԱԾՔՆԵՐԻ ՀԱՄԱՐ, ՊԱՏՎԻՐԱՏՈՒԻՆ ՊԵՏՔ Է ՆԵՐԿԱՅԱՑՆԻ ԴՐԱՆՑ ՀԱՎԱՍՏԱԳՐԵՐԸ, ՈՐՈՆՔ ՊԵՏՔ Է ՊԱՐՈՒՆԱԿԵՆ ԲՈԼՈՐ ԱՆՀՐԱԺԵՇՏ ՏՎՅԱԼՆԵՐԸ ՆՐԱՆՑ ԾԱԳՄԱՆ ՈՒ ՈՐԱԿԻ ՄԱՍԻՆ ԵՎ ՀԱՄԱՊԱՏԱՍԽԱՆԵՆ ԸՆԴՈՒՆՎԱԾ ՍՏԱՆԴԱՐՏՆԵՐԻ ՊԱՀԱՆՋՆԵՐԻՆ: ՆԵՐԿԱՅԱՑՎՈՂ ՆՅՈՒԹԵՐԻ ԵՎ ՇԻՆՎԱԾՔՆԵՐԻ ՈՐԱԿԸ, ԳՈՒՅՆԸ, ԱՐՏԱՔԻՆ ՏԵՍՔԸ ՊԵՏՔ Է ՀԱՄԱՁԱՅՆԵՑՎԻ ՊԱՏՎԻՐԱՏՈՒԻ ԵՎ ՆԱԽԱԳԾՈՂԻ ՀԵՏ: ԱՅԴ ԺԱՄԱՆԱԿԱԸՆԹԱՑՔՈՒՄ, ԵԹԵ ԿԱՌՈՒՑԱՊԱՏՎԱԾ ՏԱՐԱԾՔՈՒՄ Ի ՀԱՅՏ ԵՆ ԳԱԼԻՍ ԹԵՐՈՒԹՅՈՒՆՆԵՐ, ԿԱՊԱԼԱՌՈՒՆ ԻՐ ՈՒԺԵՐՈՎՊԵՏՔ Է ՎԵՐԱԿԱՆԳՆԻ ԱՅՆ:

ՇԻՆԱՐԱՐԱԿԱՆ ԱՇԱԽԱՏԱՆՔՆԵՐԻ ԿԱՏԱՐՄԱՆ ԺԱՄԱՆԱԿ ԱՇԽԱՏԱՆՔՆԵՐԻՆ ԲԱՐՁՐ ՈՐԱԿ ԱՊԱՀՈՎԵԼՈՒ ԵՎ ԱՇԽԱՏԱՆՔՆԵՐԸ ՆԱԽԱՏԵՍՎԱԾ ԺԱՄԿԵՏՈՒՄ ԿԱՏԱՐԵԼՈՒ ՀԱՄԱՐ, ԿԱՊԱԼԱՌՈՒՆ ՊԵՏՔ Է ՈՒՆԵՆԱ.

ա) ՄԱՍՆԱԳԻՏԱԿԱՆ ՓՈՐՁԱՌՈՒԹՅՈՒՆ, ՈՐԸ ԿԱՊԱՀՈՎԻ ԱՇԽԱՏԱՆՔՆԵՐԻ ԲԱՐՁՐ ՈՐԱԿ, ՄԱՍՆԱՎՈՐԱՊԵՍ. V ԿԱՐԳԻ ԶՈԴՈՂ, V ԿԱՐԳԻ ՔԱՐԱԳՈՐԾ, V ԿԱՐԳԻ ԲԵՏՈՆԱԳՈՐԾ ԵՎ ԲԱՆՎՈՐՆԵՐ, ԸՆԴԱՄԵՆԸ 8 ՀՈԳԻ:

բ) ՏԵԽՆԻԿԱՅԻ ՄԻՋՈՑՆԵՐ, ՆՎԱԶԱԳՈՒՅՆԸ՝ 1 ԻՆՔՆԱԹԱՓ ԲԵՌՆԱՏԱՐ ԱՎՏՈՄԵՔԵՆԱ, 1 ԶՈԴՈՂ ԱԳՐԵԳԱՏ, 1 ՀԱՐՎԱԾՈՂ ՄՈՒՐՃ, 1 ԷՔՍԿԱՎԱՏՈՐ, ԻՆՉՊԵՍ ՆԱԵՎ ԷԼԵԿՏՐԱԿԱՆ ԾԱԿՈՂ, ՀԱՏՈՂ, ԿՏՐՈՂ ՍԱՐՔԱՎՈՐՈՒՄՆԵՐ:

գ) ՖԻՆԱՆՍԱԿԱՆ ՄԻՋՈՑՆԵՐ, ՈՐԸ ԿԱՊԱՀՈՎԻ ՍԿԶԲՆԱԿԱՆ ՇՐՋԱՆՈՒՄ ԿԱՏԱՐԵԼ ՆԱԽԱՀԱՇՎՈՎ ՆԱԽԱ ՏԵՍՎԱԾ ԱՇԽԱՏԱՆՔՆԵՐԻ 20 %-Ը:

ՏՆՕՐԵՆ	Ա.ԲԱԲԱՅԱՆ		ՄԱԼԱԹԻԱ-ՍԵԲԱՍՏԻԱ ՎԱՐՉԱԿԱՆ ՇՐՋԱՆ, ՍՎԱՃՅԱՆ ՓՈՂ. Հ 38 ՇԵՆՔԻ 4-ՐԴ ՄՈՒՏՔԻ ԴԻՄԱՑԻ ԱՆՑՈՒՂՈՒ ԱՍՏԻՃԱՆՆԵՐԻ ՎԵՐԱԿԱՌՈՒՑՄԱՆ ՆԱԽԱԳԻԾ			
ԿԱՏԱՐԵՑ	Կ.ՂԱԶԱՐՅԱՆ					
			ՃԱՐՏԱՐԱՊԵՏԱՇԻՆԱՐԱՐԱԿԱՆ ՄԱՍ	ՓՈՒԼ	ԹԵՐԹ	ԹԵՐԹԵՐ
				ԱՆ	ՃՇ-1	5
			ԳԾԱԳՐԵՐԻ ԱՆՎԱՆԱՑԱՆԿ, ԲԱՑԱՏՐԱԳԻՐ	«ԲԱԲԱՅԱՆ-ԼԱՏ ՆԱԽԱԳԻԾ» ՍՊԸ		

ԱՍՏԻՃԱՆԻ ՀԱՏԱԿԱԳԻԾ Մ1:100
(ՉԱՓԱԳՐՈՒԹՅՈՒՆ)

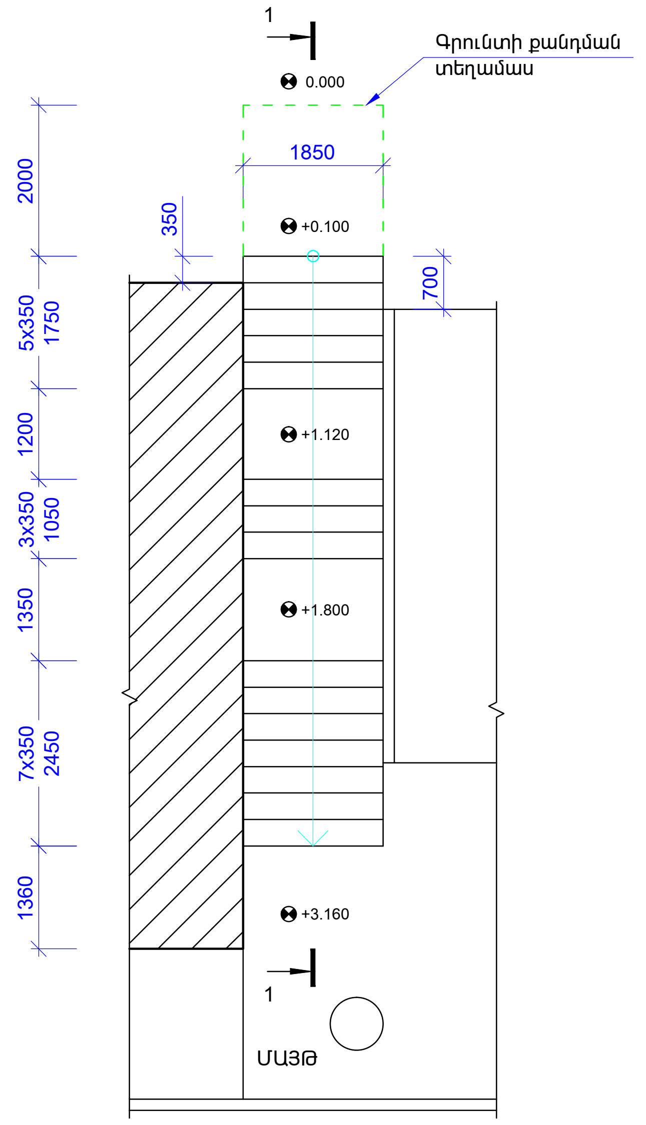

ԿՏՐՎԱԾՔ 1-1 Մ1:100
(ՉԱՓԱԳՐՈՒԹՅՈՒՆ)

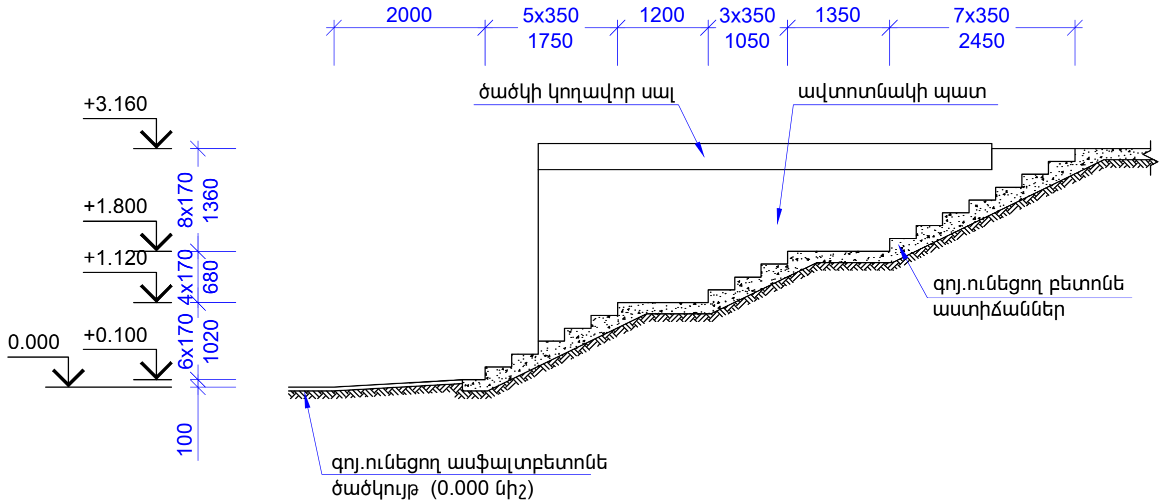

ՏՆՕՐԵՆ	Ա.ԲԱԲԱՅԱՆ		ՄԱԼԱԹԻԱ-ՍԵԲԱՍՏԻԱ ՎԱՐՉԱԿԱՆ ՇՐՋԱՆ, ՍՎԱՃՅԱՆ ՓՈՂ. Հ 38 ՇԵՆՔԻ 4-ՐԴ ՄՈՒՏՔԻ ԴԻՄԱՑԻ ԱՆՑՈՒՂՈՒ ԱՍՏԻՃԱՆՆԵՐԻ ՎԵՐԱԿԱՌՈՒՑՄԱՆ ՆԱԽԱԳԻԾ		
ԿԱՏԱՐԵՑ	Կ.ՂԱԶԱՐՅԱՆ				
			ՃԱՐՏԱՐԱՊԵՏԱՇԻՆԱՐԱՐԱԿԱՆ ՄԱՍ	ՓՈՒԼ	ԹԵՐԹ
				ԱՆ	ՃՇ-2
			ԱՍՏԻՃԱՆԻ ՀԱՏԱԿԱԳԻԾ, ԿՏՐՎԱԾՔ 1-1 (ՉԱՓԱԳՐՈՒԹՅՈՒՆ)		«ԲԱԲԱՅԱՆ-ԼԱՍ ՆԱԽԱԳԻԾ» ՍՊԸ

ԹԵՐԹԵՐ: 5

ԱՍՏԻՃԱՆԻ ՀԱՏԱԿԱԳԻԾ Մ1:100
(ՎԵՐԱԿԱՌՈՒՑՈՒՄ)

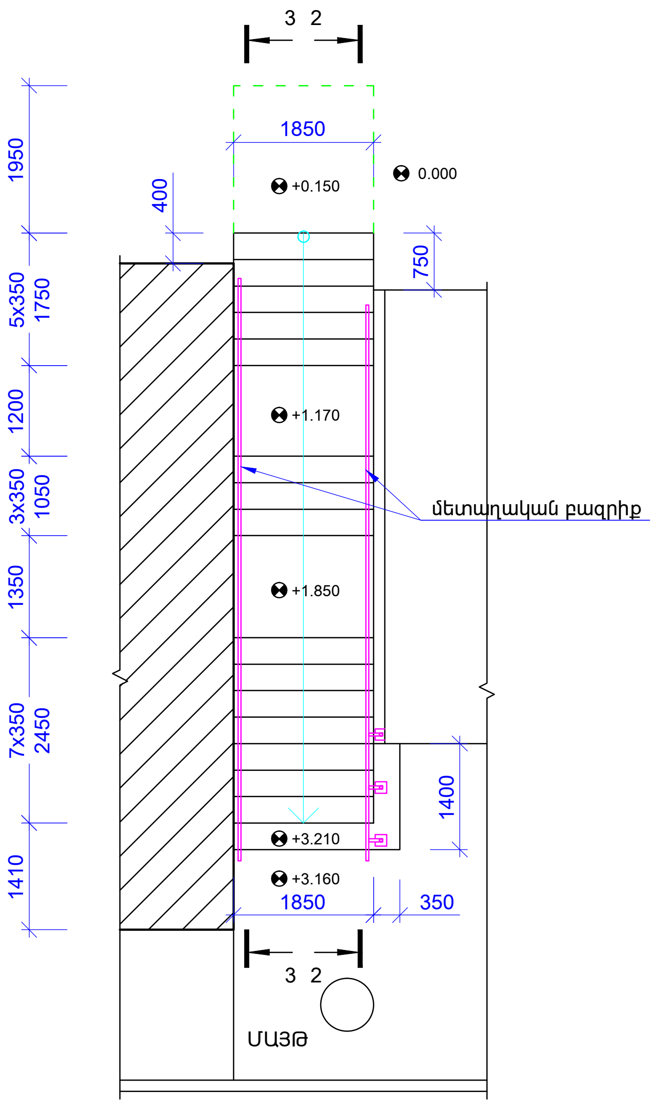

ՍՎԱՃՅԱՆ ՓՈՂ.

ՏՆՕՐԵՆ	Ա.ԲԱԲԱՅԱՆ		ՄԱԼԱԹԻԱ-ՍԵԲԱՍՏԻԱ ՎԱՐՉԱԿԱՆ ՇՐՋԱՆ, ՍՎԱՃՅԱՆ ՓՈՂ. Հ 38 ՇԵՆՔԻ 4-ՐԴ ՄՈՒՏՔԻ ԴԻՄԱՑԻ ԱՆՑՈՒՂՈՒ ԱՍՏԻՃԱՆՆԵՐԻ ՎԵՐԱԿԱՌՈՒՑՄԱՆ ՆԱԽԱԳԻԾ			
ԿԱՏԱՐԵՑ	Կ.ՂԱԶԱՐՅԱՆ					
			ՃԱՐՏԱՐԱՊԵՏԱՇԻՆԱՐԱՐԱԿԱՆ ՄԱՍ	ՓՈՒԼ	ԹԵՐԹ	ԹԵՐԹԵՐ
				ԱՆ	ՃՇ-3	5
			ԱՍՏԻՃԱՆԻ ՀԱՏԱԿԱԳԻԾ (ՎԵՐԱԿԱՌՈՒՑՈՒՄ)			«ԲԱԲԱՅԱՆ-ԼԱՍ ՆԱԽԱԳԻԾ» ՍՊԸ

ԿՏՐՎԱԾՔ 2-2 Մ1:100
(ՎԵՐԱԿԱՌՈՒՑՈՒՄ)

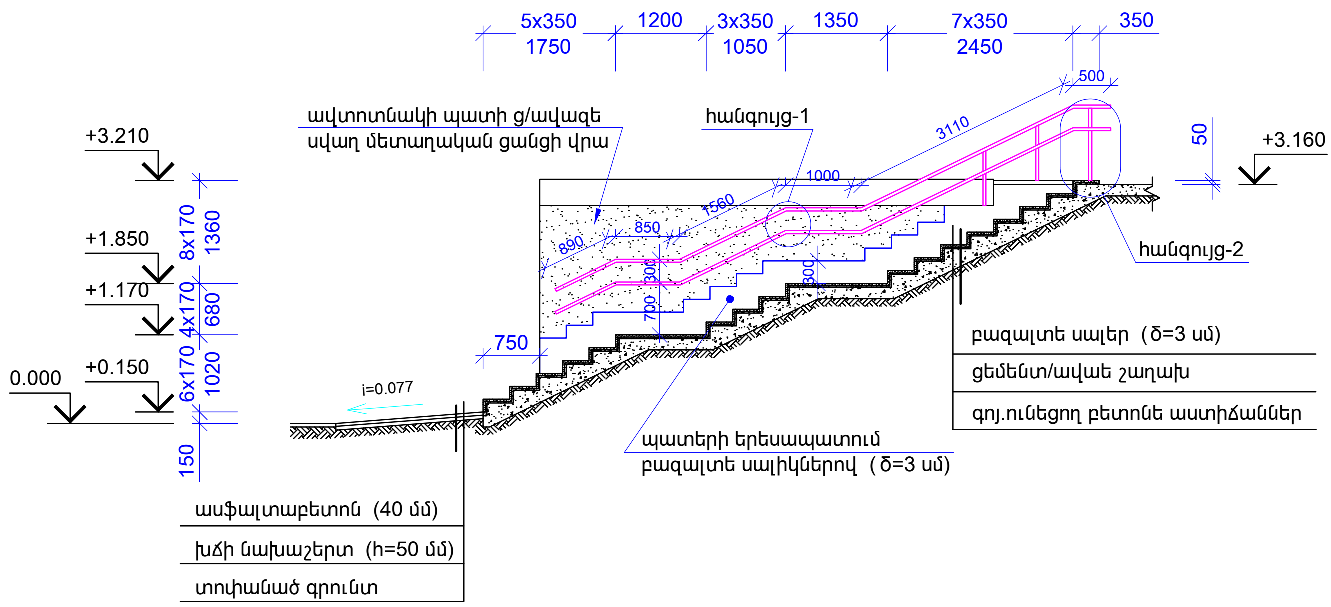

ԿՏՐՎԱԾՔ 3-3 Մ1:100
(ՎԵՐԱԿԱՌՈՒՑՈՒՄ)

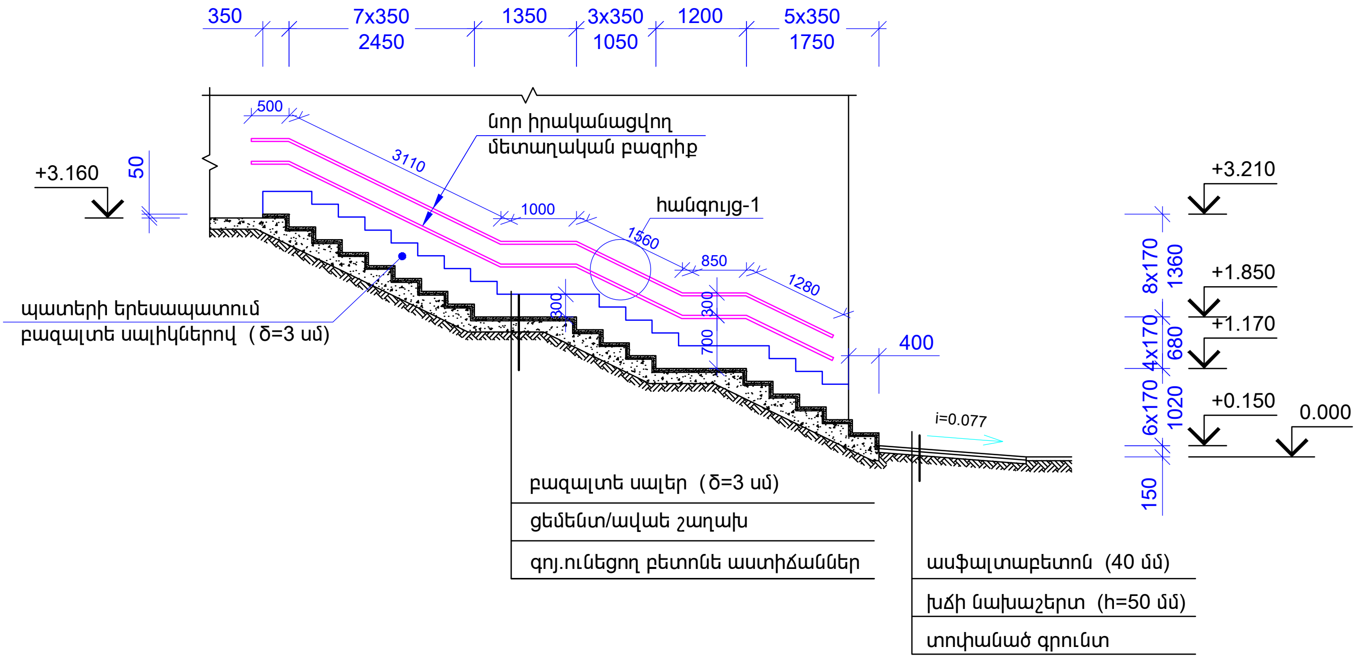

ՏՆՕՐԵՆ	Ա.ԲԱԲԱՅԱՆ		ՄԱԼԱԹԻԱ-ՍԵԲԱՍՏԻԱ ՎԱՐՉԱԿԱՆ ՇՐՋԱՆ, ՍԱՎԱՃՅԱՆ ՓՈՂ. Հ 38 ՇԵՆՔԻ 4-ՐԴ ՄՈՒՏՔԻ ԴԻՄԱՑԻ ԱՆՑՈՒՂՈՒ ԱՍՏԻՃԱՆՆԵՐԻ ՎԵՐԱԿԱՌՈՒՑՄԱՆ ՆԱԽԱԳԻԾ		
ԿԱՏԱՐԵՑ	Կ.ՂԱԶԱՐՅԱՆ				
			ՃԱՐՏԱՐԱՊԵՏԱՇԻՆԱՐԱՐԱԿԱՆ ՄԱՍ	ՓՈՒԼ	ԹԵՐԹ	ԹԵՐԹԵՐ
				ԱՆ	ՃՇ-4	5
			ԿՏՐՎԱԾՔՆԵՐ 2-2, 3-3 (ՎԵՐԱԿԱՌՈՒՑՈՒՄ)		«ԲԱԲԱՅԱՆ-ԼԱՍ ՆԱԽԱԳԻԾ» ՍՊԸ	

ՅԱՆԳՈՒՅՑ-1
(բազրիքի ամրացումը պատին 1մ քայլով)

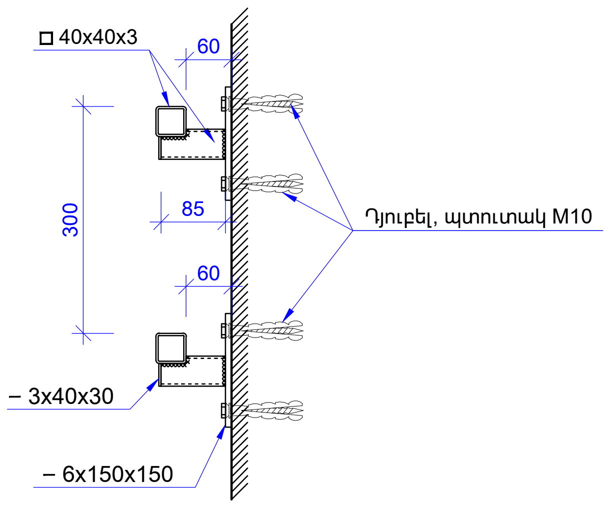

ՅԱՆԳՈՒՅՑ-2

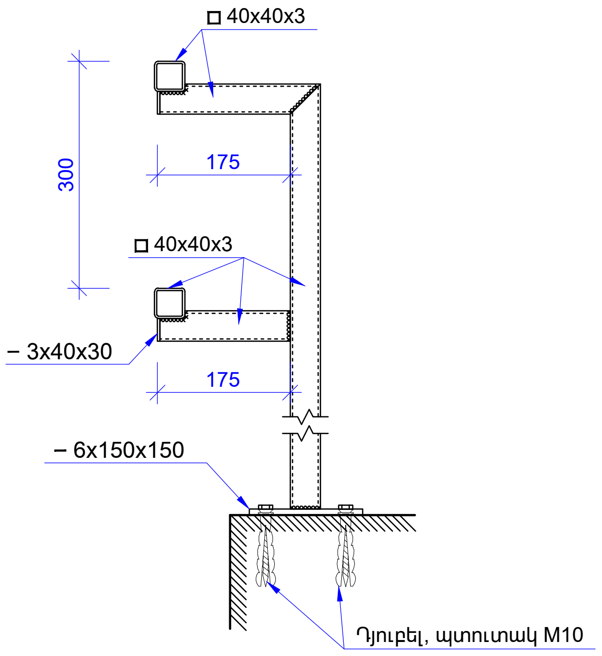

ԾԱՎԱԼՆԵՐԻ ԱՄՓՈՓԱԳԻՐ

Հ/Հ	Աշխատանքի անվանումը	Չափի միավ.	Քանակը
1	2	3	4
	ՔԱՆԴՄԱՆ ԱՇԽԱՏԱՆՔՆԵՐ		
1	Գրունտի քանդում	$մ^3$	0.3
2	Շին.աղբի տեղափոխում	տ	1.0
	ԲԱՐԵԿԱՐԳՄԱՆ ԱՇԽԱՏԱՆՔՆԵՐ		
1	Աստիճանների երեսապատում բազալտե սալերով (δ=30 մմ)	$մ^2$	21.5
2	Պատերի երեսապատում բազալտե սալերով, h=30 սմ (δ=30 մմ)	$մ^2$	6.0
3	Ավտոտնակի պատի ց/ավազե սվաղ մետաղական ցանցի վրա	$մ^2$	5.4
4	Ասֆալտբետոնե ծածկույթի իրականացում 40 մմ հաստությամբ	$մ^2$	3.6
5	Խճի նախապատրաստական շերտ 50 մմ հաստությամբ (նոր ասֆալտաբետոնե ծածկույթի տակ)	$մ^2$	3.6
6	Մետաղական բազրիքների իրականացում խող. 40x40x3 ΣL=40.0 գծ.մ	կգ	132.0
7	Մետաղաթերթ - 6x150x150	հատ / կգ	36 / 38.2
8	Մետաղաթերթ - 3x30x40	հատ / կգ	39 / 1.10
9	Դյուբել, պտուտակ M10	հատ	144
10	Մետաղական բազրիքի ներկում 2 անգամ	$մ^2$	6.4

ՏՆՕՐԵՆ	Ա.ԲԱԲԱՅԱՆ	[signature]	ՄԱԼԱԹԻԱ-ՍԵԲԱՍՏԻԱ ՎԱՐՉԱԿԱՆ ՇՐՋԱՆ, ՍԱՎԱՃՅԱՆ ՓՈՂ. Հ 38 ՇԵՆՔԻ 4-ՐԴ ՄՈՒՏՔԻ ԴԻՄԱՑԻ ԱՆՑՈՒՂՈՒ ԱՍՏԻՃԱՆՆԵՐԻ ՎԵՐԱԿԱՆԳՆՈՒՄԱՆ ՆԱԽԱԳԻԾ
ԿԱՏԱՐԵՑ	Կ.ՂԱԶԱՐՅԱՆ	[signature]	

ՃԱՐՏԱՐԱՊԵՏԱՇԻՆԱՐԱՐԱԿԱՆ ՄԱՍ	ՓՈՒԼ	ԹԵՐԹ	ԹԵՐԹԵՐ
	ԱՆ	ՃՇ-5	5
ՀԱՆԳՈՒՅՑ-1,2, ԾԱՎԱԼՆԵՐԻ ԱՄՓՈՓԱԳԻՐ		«ԲԱԲԱՅԱՆ-ԼԱՏ ՆԱԽԱԳԻԾ» ՍՊԸ	